



SLIPE
Sociedad Latinoamericana
de Infectología Pediátrica

PRIMER CONGRESO INTERNACIONAL DE INFECTOLOGÍA PEDIÁTRICA APLICADA AL CONSULTORIO

**DEL 23 AL 25 DE AGOSTO
CENTRO CONVEX**

PROGRAMA GENERAL

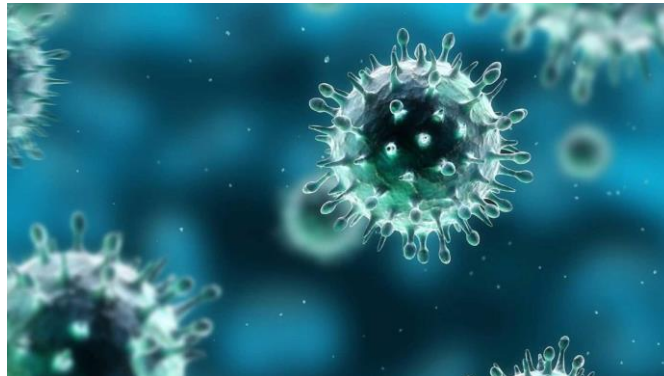

PROFESORES EXTRANJEROS

- Dra. Carmen Deseda. Puerto Rico.
- Dra. Lourdes Dueñas. El Salvador
- Dra. María Luisa Ávila. Costa Rica.
- Dr. Pio López. Colombia

PROFESORES NACIONALES

- Dr. Antonio Luévanos Velázquez.
- Dr. Benjamín Madrigal Alonso.
- Dr. César Adrián Martínez Longoria.
- Dr. Enrique Chacón Cruz.
- Dr. Enrique Rodríguez Barragán.
- Dr. Gerardo Palacios.
- Dr. Ismael Herrera Benavente.
- Dr. Iván Castillo Bejarano.
- Dr. Javier Castro Baldovinos.
- Dr. José Guadalupe Martínez Núñez.
- Dr. Luis Xochihua Díaz.
- Dr. Marte Hernández Porras.
- Dr. Napoleón González Saldaña.
- Dr. Pablo Daniel Treviño Valdez.
- Dr. Raúl Romero Cabello.
- Dr. Raúl Romero Feregrino.
- Dr. Rodrigo Romero Feregrino.
- Dr. Sarbelio Moreno Espinoza.
- Dra. Amalia Becerra Aquino.
- Dra. Brenda Pérez Méndez.
- Dra. Denisse Vaquera.
- Dra. Gloria María Rosales Solís.
- Dra. Lorena Rodríguez Muñoz.
- Dra. Mercedes Macías Parra.
- Dra. Mirella Vázquez Rivera.
- Dra. Patricia Saltigeral Simental.

JUEVES 23

SALA "A"

MÓDULO FIEBRE

Coordinador: Dr.

- 07:00-08:00** **REGISTRO**
- 08:00-08:30** **Fiebre: sus beneficios, sus riesgos y su manejo ideal.**
Dra. Amalia Becerra Aquino.
- 08:30-09:00** **El paciente con fiebre y neutropenia.**
Dr. Enrique Rodríguez Barragán.
- 09:00-09:30** **Fiebre de origen no determinada. Etiología a considerar en orden de frecuencia,**
cuándo iniciar estudios y en qué orden. Consideraciones especiales para el Recién Nacido.
Dra. Patricia Saltigeral Simental.
- 09:30-10:00** **Fiebre y Faringoamigdalitis en el lactante. Cuál es el tratamiento?**
Dr. Antonio Luévanos Velázquez.
- 10:00-10:30** **INAUGURACIÓN**
- 10:30-11:00** **RECESO**

MÓDULO INFECCIONES DE VÍAS RESPIRATORIAS INFERIORES

- 11:00-11:30** **Cuál es el manejo de la bronquiolitis y por qué no debemos indicar antibióticos?**
Dra. Lorena Rodríguez Muñoz.
- 11:30-12:00** **Cuadro clínico e imágenes radiológicas en neumonía que nos ayudarán para decidir el**
tratamiento ambulatorio y cuál de primera elección.
Dra. María Luisa Ávila.
- 12:00-12:30** **Neumonía y Bronconeumonía. Criterios para tratar de determinar la etiología.**
Dra. Mercedes Macías Parra.
- 12:30-13:00** **Síndrome coqueluchoide en el niño menor de 3 meses.**
Dr. Benjamín Madrigal Alonso.

JUEVES 23

SALA "B"

MÓDULO INFECCIONES DE VÍAS RESPIRATORIAS SUPERIORES

Coordinador: Dr.

07:00-08:00	REGISTRO
08:00-08:30	Cuál es el manejo de la laringotraqueitis, el crup, cuándo se requiere antimicrobiano y cuál es el de elección. Dra. Brenda Pérez Méndez.
08:30-09:00	Sinusitis aguda: diagnóstico y tratamiento de actualidad. Dr. Antonio Luévanos Velázquez.
09:00-09:30	Otitis media aguda cuál es su manejo de primera intención y cuándo usar cefalosporinas. Dra. Lorena Rodríguez Muñoz.
09:30-10:00	Celulitis Periorbitaria. Dr. Javier Castro Baldovinos.
10:00-10:30	INAUGURACIÓN
10:30-11:00	RECESO

MÓDULO DERMATOLOGÍA

11:00-11:30	Infecciones de piel y tejidos blandos. Dra. Denisse Vaquera.
11:30-12:00	Ectoparasitosis, Pediculosis, Escabiosis y otros Dr. Raúl Romero Cabello.
12:00-12:30	Infecciones cutáneas micóticas. Tiñas y Micosis superficiales. Dra. Gloria María Rosales Solís.
12:30-13:00	Enfermedades exantemáticas no prevenibles por vacunación. Dr. Pablo Daniel Treviño Valdez.

VIERNES 24

SALA "A"

MÓDULO VACUNOLOGÍA I

Coordinador: Dr.

- 08:30-09:00** Programa de vacunación para niños y adolescentes.
Dr. Rodrigo Romero Feregrino.
- 09:00-09:30** La importancia de vacunar contra varicela y hepatitis A.
Dra. Mirella Vázquez Rivera.
- 09:30-10:00** Compromiso del médico de primer contacto con relación a vacunas Tdap, Meningococo, VPH.
Dr. Enrique Chacón Cruz.
- 10:00-10:30** Influenza, necesidad y valor de la prueba rápida. Criterios a seguir para dar tratamiento.
Importancia de vacunar a los contactos de menores de 6 meses.
Dra. Mercedes Macías Parra.
- 10:30-11:00** RECESO

MÓDULO VACUNOLOGÍA II

- 11:00-11:30** Inmunizaciones que el Médico de primer contacto debe solicitar a la Embarazada o a la madre que se presenta con un Recién Nacido.
Dr. José Guadalupe Martínez Núñez.
- 11:30-12:00** Cartilla de vacunación institucional y medio privado.
Dr. Raúl Romero Feregrino.
- 12:00-12:30** Vacunación del paciente inmunocomprometido y revacunación del paciente pos-transplante de médula ósea.
Dra. Denisse Vaquera.
- 12:30-13:00** Vacuna BCG, las razones para contrarrestar el criterio contra la vacuna por considerarla TB erradicada. Tuberculosis Infantil.
Dr. Napoleón González Saldaña.

VIERNES 24

SALA "B"

MÓDULO GASTROENTEROLOGÍA

Coordinador: Dr.

- 08:30-09:00** Abordaje del estudio en el Síndrome diarreico y que nos orienta a tratamiento con antimicrobianos, antiparasitarios, para bacterias anaeróbicas o simplemente manejo dietético.
Dr. Gerardo Palacios.
- 09:00-09:30** Evacuaciones con moco y con sangre, causas a considerar a partir del Recién Nacido. Rotavirus y otros virus como causantes de diarrea.
Dr. Ismael Herrera Benavente.
- 09:30-10:00** Hepatitis viral.
Dr. Iván Castillo Bejarano.
- 10:00-10:30** Cuándo pensar en Helicobacter Pilory?
Dr. César Adrián Martínez Longoria.
- 10:30-11:00** RECESO

MÓDULO VÍAS URINARIAS Y OTROS

- 11:00-11:30** Cuando pensar en infección de vías urinarias altas y/o bajas.
Cuál debe ser el papel del médico con relación al estudio y manejo. Se deben hospitalizar todos los pacientes con ese diagnóstico?
Dra. Lourdes Dueñas.
- 11:30-12:00** El manejo de uretritis y de la cistitis es el mismo que la Pielonefritis?
Dra. Mirella Vázquez Rivera.
- 12:00-12:30**Cuál es el seguimiento del paciente ya una vez documentado el Diagnóstico de Infección Urinaria.
Dr. Benjamín Madrigal Alonso.
- 12:30-13:00** Dengue, Zika y Chikungunya.
Dra. Carmen Deseda.

VIERNES 24

SALA "C"

CONFERENCIAS DE LA INDUSTRIA

Coordinador: Dr.

09:00-09:30 CONFERENCIA 1

09:30-10:00 CONFERENCIA 2

10:00-10:30 CONFERENCIA 3

10:30-11:00 CONFERENCIA 4

11:00-11:30 CONFERENCIA 5

11:30-12:00 CONFERENCIA 6

12:00-12:30 CONFERENCIA 7

12:30-13:00 CONFERENCIA 8

SÁBADO 25

SALA "A"

MÓDULO MULTITEMÁTICO I Coordinador: Dr.

- 08:30-09:00** Choque tóxico. Manifestaciones sugestivas del choque tóxico incipiente.
Dr. José Guadalupe Martínez Núñez.
- 09:00-09:30** Síndrome de fiebre periódica recurrente infantil (PFAPA).
Dr. César Adrián Martínez Longoria.
- 09:30-10:00** Es la microbiota intestinal la única a considerar cuando indicamos antimicrobianos.
Microbiota e inmunidad.
Dr. Sarbelio Moreno Espinoza.
- 10:00-10:30** Detección de neuroinfección en el consultorio.
Dr. Marte Hernández Porras.
- 10:30-11:00** RECESO

MÓDULO INFECTO-INMUNO

- 11:00-11:30** La interpretación de la biometría hemática e indicadores de inflamación e infección.
¿Puede la precalcitonina ser un indicador de la evolución del paciente infectado como respuesta a tratamiento?
Dra. Amalia Becerra Aquino.
- 11:30-12:00** Respuesta inmune frente a la infección.
Dr. Enrique Chacón Cruz.
- 12:00-12:30** Comportamiento de infecciones respiratorias en el niño de guardería.
Dr. Raúl Romero Feregrino.
- 12:30-13:00** Cuando sospechar inmunodeficiencia en el paciente pediátrico.
Dr. Luis Xochihua Díaz.
- 13:00** CLAUSURA

SÁBADO 25

SALA "B"

MÓDULO MULTITEMÁTICO II

Coordinador: Dr.

- 08:30-09:00** El debate interminable ¿viral o bacteriano?
Dr. Gerardo Palacios.
- 09:00-09:30** Kawasaki, porque debemos de pensar más frecuentemente en él.
Dr. Rodrigo Romero Feregrino.
- 09:30-10:00** Adenomegalias cervicales su estudio ante la falta de respuesta al tratamiento inicial.
Mononucleosis infecciosa. Cuadro clínico más frecuente y por qué vigilar al paciente ante riesgos inminentes.
Dr. Pio López.
- 10:00-10:30** Lactancia, infección materna y antibióticos. Cuando debe suspenderse.
Dr. Pablo Daniel Treviño Valdez.
- 10:30-11:00** RECESO

MÓDULO ANTIBIÓTICOS ORALES

- 11:00-11:30** Son útiles los macrólidos en el manejo de infecciones respiratorias altas y bajas?
Dr. Luis Xochihua Díaz.
- 11:30-12:00** Cuál es el riesgo de usar antimicrobiano inapropiadamente y sus consecuencias.
Cuándo debo usar los Probióticos?
Dr. Sarbelio Moreno Espinoza.
- 12:00-12:30** Ivermectina en el tratamiento de la pediculosis.
Seguridad y eficacia. Resistencia a piretroides.
Dr. Raúl Romero Cabello.
- 12:30-13:00** En pediatría cuál es la indicación cefalosporinas, penicilinas, macrólidos, aminoglucósidos, sulfas y a qué edad se pueden usar las quinolonas?
Dr. Marte Hernández Porras.
- 13:00** CLAUSURA

DESAYUNOS CON EL EXPERTO

VIERNES 24 Coordinador: Dr.

SALÓN 1 07:00-08:00 DESAYUNO 1

SALÓN 2 07:00-08:00 DESAYUNO 2

SÁBADO 25 Coordinador: Dr.

SALÓN 1 07:00-08:00 DESAYUNO 3

SALÓN 2 07:00-08:00 DESAYUNO 4